

- | | | | | |
|------------------------------|---|------------------------------|------------------------|-----------------------|
| ① 施設公開・ツアー
Facility Tours | ② サイエンス・ラウンジ
Science Lounge | 総合受付
Information | 自販機
Vending Machine | エレベーター
Elevator |
| ③ ペーパークラフト
Paper Craft | ④ QBiCの研究紹介
Research Result Displays | 理研グッズ販売
Convenience Store | 男性用トイレ
Men's room | 医務室
Medical Office |
| ⑤ 講演会
Lectures | ⑥ 理研の研究拠点紹介
National Research Center Introduce | 休憩・飲食コーナー
Rest Area | 女性用トイレ
Ladies' room | ゴミ箱
Garbage can |

生命システム研究センターA棟

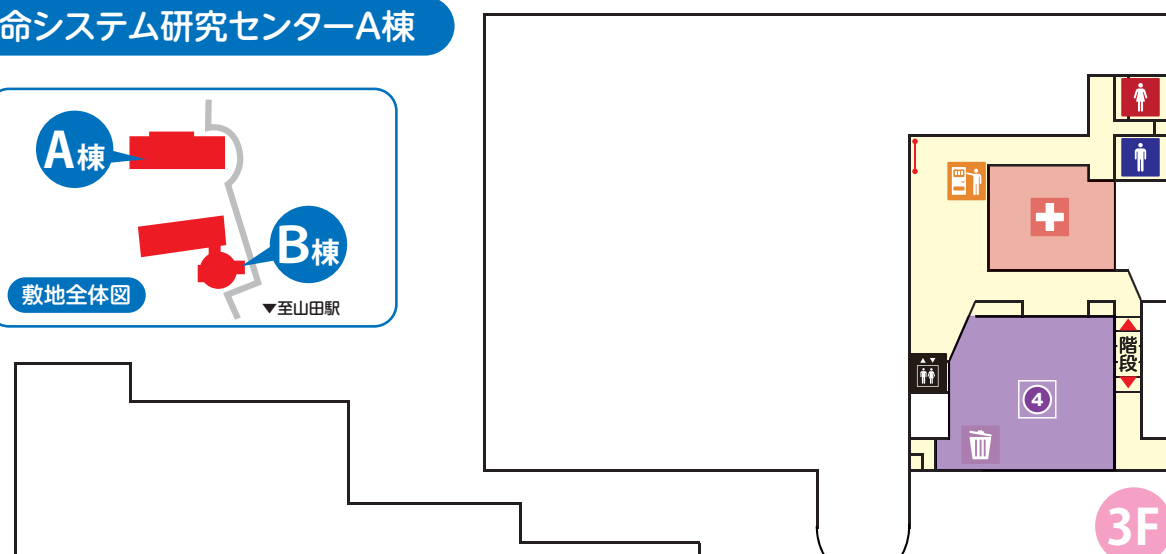
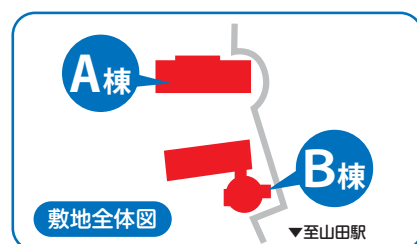

ラボツアー整理券配布場所

総合受付
A棟会場入口

2F

アンケートにご協力をお願いします!

総合受付にて回収しています。

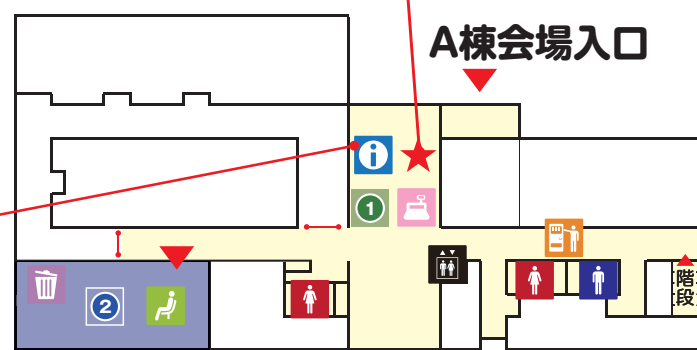

B棟へ

1F

生命システム研究センターB棟

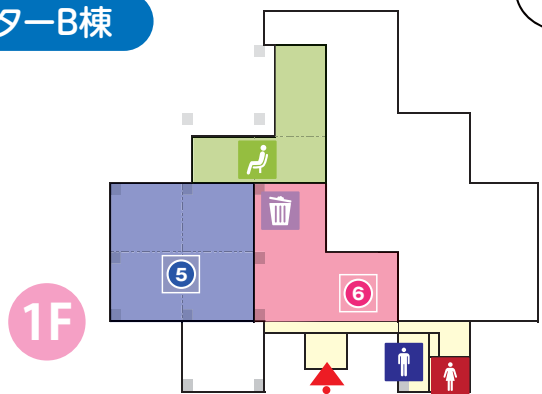

B棟会場入口

総合受付からお回り下さい

理化学研究所 【大阪地区】

公開施設 理化学研究所 生命システム研究センター

一般公開



2015

日時 11/7(土) 10:00 - 16:00 (入場は 15:45 まで)

主催 国立研究開発法人 理化学研究所 生命システム研究センター

気になる
イベントをチェック

イベント ガイド



会場別イベント案内

① ラボツアー(A棟1階) **整理券** 最先端の実験施設をのぞいてみよう!!

レーザー顕微鏡やスーパー・コンピュータを公開。
各回定員10名。所要時間30分。
整理券を総合受付で配布します。
🕒 10:20, 11:00, 11:40, 13:00, 15:00

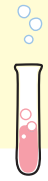

② サイエンス・ラウンジ(A棟1階) 若き研究者たちと話してみませんか?

【ミニトーク】

「研究に使われる生きものたち」
森本雄祐 [細胞シグナル動態研究グループ]
🕒 11:00 - 11:15

「不思議生物・粘菌に魅了された私」
橋村秀典 [細胞シグナル動態研究グループ]
🕒 11:30 - 11:45

「研究員って、何者!？」
高井 啓 [細胞極性統御研究チーム]
🕒 13:00 - 13:15

【トーク・ライブ】
「研究者の日常 ～考えすぎて眠れない～」
渡邊朋信と先端バイオイメージング研究チーム
🕒 15:00 - 15:40

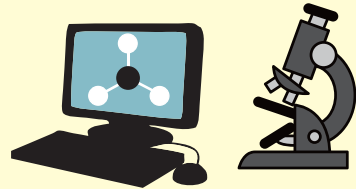

③ ペーパークラフト(A棟2階) 「からだの中をのぞいてみよう」

紙を折ったり、ひろげたり。くるくると絵が
変わることからだのしくみがわかります。
「生命のしくみを『京』で再現」のパネルと映像も
同時展示。(HPCI計算生命科学推進プログラム)
🕒 10:00 - 13:00, 14:40 - 16:00

④ QBiCの研究紹介(A棟3階) 生命(いのち)のなぞに迫る!

からだの中のこと、細胞の中のこと、どうやったら
わかるのでしょうか? サンプル等をお見せしながら
研究者がご説明します。
🕒 終日

⑤ 講演会(B棟1階) 「生きものって何だろう?」

古澤 力(ふるさわ ちから)チームリーダー
[多階層生命動態研究チーム]
🕒 14:00 - 14:40



⑥ (B棟1階) 理研の研究拠点紹介

全国に広がる理化学研究所の
研究拠点についてご紹介。
🕒 終日



生命システム研究センター(QBiC)とは?

— 生きものらしさを科学する —

自発性、柔軟性、恒常性など、細胞の示す「生きものらしさ」は、生物の生存に欠かせない性質です。
こうした性質はたくさんの分子が複雑に相互作用するシステムの働きによって生まれます。
当センターでは、高性能の顕微鏡や計測機器を開発し、細胞内の分子ひとつひとつの動きをつぶさに捉え、
それらの動きと相互作用をコンピュータで再現し、システム全体を統合的に理解しようとしています。
これによって、再生医療、予測医療、創薬などの発展に貢献することを目指します。



国立研究開発法人
理化学研究所 生命システム研究センター
住所: 大阪府吹田市古江台6-2-3 TEL: 06-6155-0111
Web: <http://www.qbic.riken.jp/japanese/>

タイムテーブル…開催のイベントは下をご覧ください。

	①ラボツアー	②サイエンス・ラウンジ	③ペーパークラフト	④QBiCの研究紹介	⑤講演会	⑥理研の研究拠点紹介	理研グッズ販売
10:00	A棟1階	A棟1階	A棟2階	A棟3階	B棟1階	B棟1階	A棟1階
10:30	10:20-		10:00-13:00	10:00-16:00		10:00-16:00	10:00-16:00
11:00	11:00-	11:00-11:15					
11:30	11:40-	11:30-11:45					
12:00							
12:30							
13:00	13:00-	13:00-13:15					
13:30							
14:00					14:00-14:40		
14:30							
15:00	15:00-	15:00-15:40 トーク・ライブ	14:40-16:00				
15:30							

※グッズ販売は、商品がなくなり次第終了いたします。予めご了承ください。

お願い…下記事項について、あらかじめご理解・ご協力下さいますようお願いいたします。

●公開エリア

安全確保のため、公開エリア以外への立ち入りはご遠慮下さい。
施設内はすべて禁煙です。ご協力お願いします。

●休憩・飲食

食物の販売はございません。飲み物の自動販売機はご利用いただけます。
休憩や飲食はA棟1Fサイエンス・ラウンジ、B棟1F休憩所をご利用下さい。

●体調管理

ご自身やお連れ様の体調管理には十分にお気をつけ下さい。
怪我をされた場合、気分が悪くなられた場合は、お近くのスタッフにお声掛け下さい。

●写真撮影

イベントの様子をスタッフが撮影し、後日ホームページや広報物に掲載する場合があります。予めご了解下さい。

●アンケート

受付時にアンケートをお配りします。次回開催時の参考にさせていただきますので、是非ご協力ください。